

LA GUERRE

D'ALGÉRIE

ATELIER 4 : LES EUROPÉENS D'ALGÉRIE

Document 1 : Cabinet du préfet. Vie locale. Evènements d'Algérie : rapports, instructions, circulaires (1952 – 1962). Réactions face aux évènements d'Alger (28 janvier 1960), ADI, 2985 W 72.

Qui sont ceux qui manifestent leur hostilité aux « factieux » ? A votre avis, plutôt à gauche ou plutôt à droite ?

MINISTÈRE DE L'INTÉRIEUR
DIRECTION GÉNÉRALE DE LA SURETÉ NATIONALE
DIRECTION DES RENSEIGNEMENTS GÉNÉRAUX

ORIGINE			EXPÉDITION				RÉFÉRENCE		CLASSEMENT	
DÉPARTEMENT	POSTE	COTE	NATURE	DATE	EXEMPLAIRES N°	ENREGISTREMENT	ENREGISTREMENT	DATE	CATÉG.	DOSSIER
38	I	4		28/1/60	6	92/SG			4	

PIECES JOINTES

OBJET

Réactions face aux évènements d'Alger.

TIMBRE A L'ARRIVÉE

ENREGISTREMENT

DIFFUSION

COTE D'EXPLOITATION

CLASSEMENT

OBSERVATIONS

RÉSUMÉ

Les manifestations d'hostilité aux "ultras" d'Alger se multiplient. Leurs partisans se montrent discrets mais se préparent à soutenir le mouvement.

La situation à Alger continue à préoccuper intensément l'opinion et la position des uns et des autres, face à ces évènements, se précise.

Parmi ceux qui manifestent leur hostilité aux "factieux" on note le P.C., le P.S.A., l'U.G.S., les syndicats : U.D. Force Ouvrière, Syndicat National de l'Enseignement Secondaire et Syndicat Général de l'Education Nationale (C.F.T.C.).

Le P.C. a distribué des tracts à Grenoble et dans les centres ouvriers de l'Isère. Ils reproduisent la déclaration du bureau politique du Parti Communiste Français du 25 Janvier qui appelle tous les antifascistes à s'unir pour faire échec aux mêmes fascistes et réaliser la paix en Algérie.

Une section U.G.S. de Grenoble, celle des Eaux Claires, dans un tract intitulé "Patriotisme en Algérie" dénonce la solution de compromis recherchée vainement par le Général de Gaulle et porte ce jugement sur les Européens d'Algérie "une poignée d'ultras pour qui cette indépendance enlèverait leur fortune, et des milliers d'agriculteurs, d'ouvriers, artisans, employés, fonctionnaires, commerçants etc... pour qui le problème se pose de la façon suivante : rentrer en France et travailler le double pour gagner la moitié. Car tel est le fondement du patriotisme que l'on prête à ces gens là". Enfin elle demande l'arrestation de M. J. ORTIZ et l'ouverture de négociations.

Comment sont présentés les partisans de l'Algérie française par la section U.G.S. de Grenoble ?

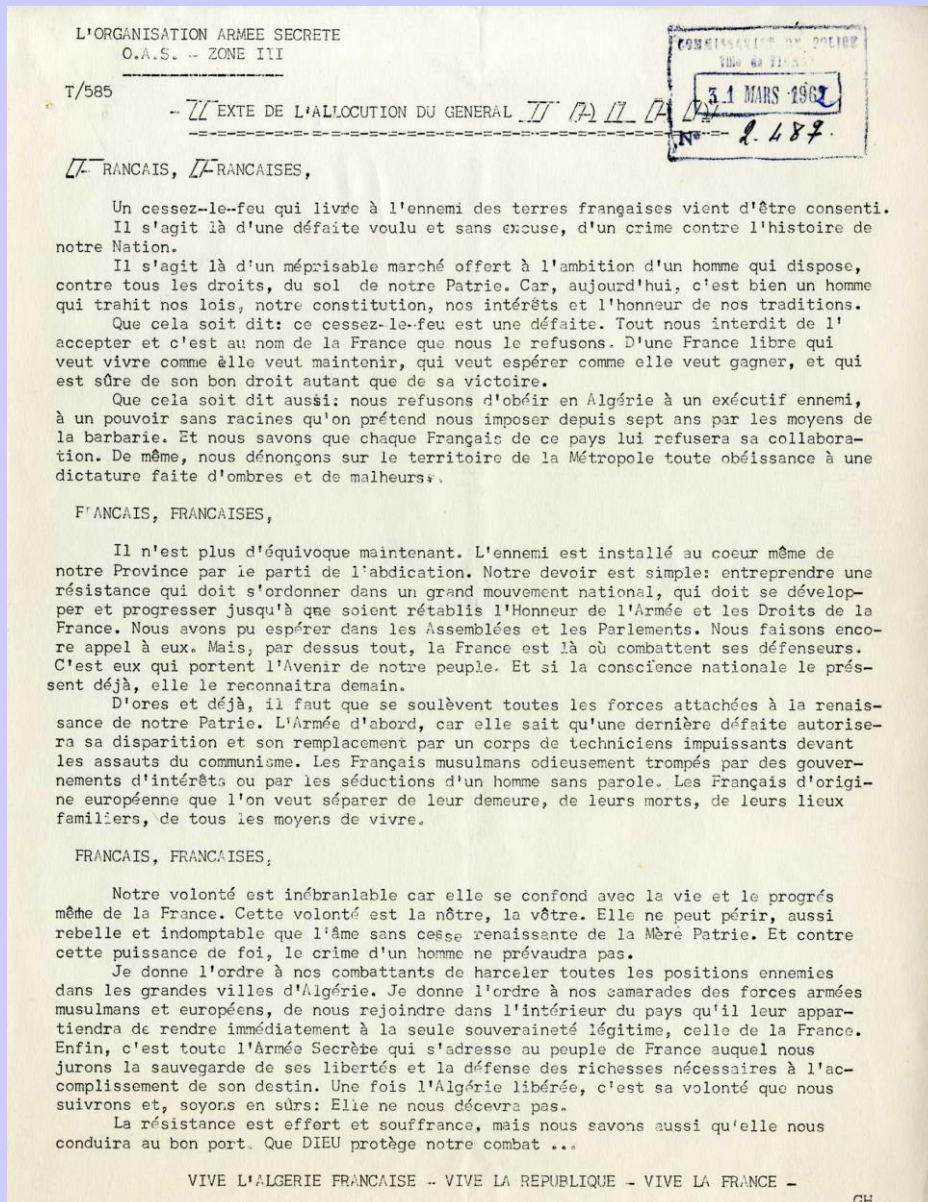

Avec ce document, définissez et présentez l'OAS en remplissant le tableau ci-dessous

Contre qui ?	
Pour quoi ?	
Quels appuis ?	
Quels moyens ?	

Document 3 : Cabinet du préfet. Rapatriés d'Algérie : rapports et statistiques des renseignements généraux, listes de personnes arrivées et contrôlées (1962). Renseignements sur la situation des repliés d'Algérie dans l'Isère (mis à jour au 8 octobre 1962), ADI, 2985 W 74.

LES REPLIES D'ALGERIE DANS L'ISERE

AU 1er JUIN 1962 : 1.210 repliés
 AU 1er JUILLET 1962 : 3.323 "
 AU 1er AOÛT 1962 : 8.405 "
 AU 1er SEPTEMBRE 1962 : 11.245 "
 AU 1er OCTOBRE 1962 : 13.874 "

AU 8 OCTOBRE 1962 : 14.379 repliés, groupés en 4.573 familles
 ainsi réparties : 3.888 hommes, 4.678 femmes, 5.813 enfants.

—

- REPARTITION GEOGRAPHIQUE -
 Circonscription de GRENOBLE : 11.352 repliés
 Arrondissement de VIENNE : 2.224 "
 Arrondissement de LA TOUR-du-PIN : 803 "

- REPARTITION DETAILLEE PAR CATEGORIE -

GRENOBLE	:	3.312 familles, groupant 2.975h. 3.692 f. 4.685
VIENNE	:	934 familles, soit : 685h, 719f, 820E
LA TOUR-du-PIN	:	327 familles, soit : 228h, 267f, 308E

3.888

- CONSTATATION : Le rythme actuel des arrivées est de l'ordre de 20/25 familles par jour, soit 65 à 70 personnes.

LES REPLIES D'ALGERIE DANS L'ISERE

AU 1er JUIN 1962 : 1.210 repliés
 AU 1er JUILLET 1962 : 3.323 "
 AU 1er AOÛT 1962 : 8.405 "
 AU 1er SEPTEMBRE 1962 : 11.245 "
 AU 1er OCTOBRE 1962 : 13.874 "

AU 8 OCTOBRE 1962 : 14.379 repliés, groupés en 4.573 familles
 ainsi réparties : 3.888 hommes, 4.678 femmes, 5.813 enfants.

—

- REPARTITION GEOGRAPHIQUE -
 Circonscription de GRENOBLE : 11.352 repliés
 Arrondissement de VIENNE : 2.224 "
 Arrondissement de LA TOUR-du-PIN : 803 "

- REPARTITION DETAILLEE PAR CATEGORIE -

GRENOBLE	:	3.312 familles, groupant 2.975h. 3.692 f. 4.685
VIENNE	:	934 familles, soit : 685h, 719f, 820E
LA TOUR-du-PIN	:	327 familles, soit : 228h, 267f, 308E

3.888

- CONSTATATION : Le rythme actuel des arrivées est de l'ordre de 20/25 familles par jour, soit 65 à 70 personnes.

L'ACCUEIL ET L'HEBERGEMENT

En JUIN : 1 Centre d'accueil et 6 centres d'hébergement pour 500 repliés
 En JUILLET : 3 centres d'accueil et 9 centres d'hébergement pour 1.400 repliés
 En AOÛT : 1 centre d'accueil et 10 centres d'hébergement, pour 1.500 repliés
 En SEPTEMBRE : 1 centre d'accueil et 8 centres d'hébergement, pour 1.100 repliés
Au 9 OCTOBRE : 1 Centre d'accueil et 8 centres d'hébergement pour 890 personnes

DETAIL PAR CENTRE : Centre d'accueil Municipal de GRENOBLE : 30 personnes
 Centre d'hébergement d'URHAGE : 320 personnes
 Centre d'hébergement de CHAPAREILLAN : 80
 Centre d'hébergement de CHAPEAU-CORNU : 90
 Centre d'hébergement de ST-CHEF : 50
 Centre d'hébergement de NOTRE-DAME-de-L'OSIER : 60
 Centre d'hébergement de MEZIEU : 100
 Centre d'hébergement de BEAUREPAIRE : 60
 Centre d'hébergement de CHAMROUSSE : 100

Prévision : Fermeture du Centre d'hébergement de CHAMROUSSE entre le 15 et le 20 Octobre.

LE LOGEMENT

On peut estimer à 450 le nombre de repliés ayant trouvé à ce jour un logement par leurs propres moyens sans intervention ni contrôle de l'Administration.

—

- DEMANDES NON ENCORE SATISFAITES PRESENTES PAR DES RAPATRIES :

Actifs, ayant un emploi	:	175
Actifs n'ayant pas d'emploi	:	653
Non actifs	:	134

11 962 X

- RESERVATIONS H.L.M. DEJA EFFECTUEES DEPUIS LE 1er JANVIER 1962 = 198
 - NOMBRE DE LOGEMENTS H.L.M. ATTRIBUES AUX RAPATRIES AU COURS DU TROISIEME TRIMESTRE = 103
 - NOMBRE DE FAMILLES DE RAPATRIES AYANT OBTENU DES LOGEMENTS NON H.L.M. AU COURS DU TRIMESTRE = 501
 - NOMBRE DE LOGEMENTS H.L.M. A RESERVER AUX RAPATRIES PENDANT LE TRIMESTRE PROCHAIN. CE NOMBRE DEPEND EN PARTIE DES VACANCES EVENTUELLES = 100 en
 - NOMBRE DE LOGEMENTS NON H.L.M. SUSCEPTIBLES D'ETRE ATTRIBUES A DES RAPATRIES PENDANT LE PROCHAIN TRIMESTRE = 200/250
 CE CHIFFRE DEPEND DU NOMBRE DE REQUISITIONS QUI ABOUTIRONT A UN RESULTAT POSITIF.

—

ONT ETE RELOGES AU COURS DU TRIMESTRE ECOULE : 575 Familles environ

Il EST NECESSAIRE DE TROUVER : 2.500 LOGEMENTS AU MINIMUM

Grâce au document, que pouvez-vous dire du sort des Européens d'Algérie « repliés » en Isère ? Et qui sont les « harkis » ?
